

LEGENDA:

- - OBRYŚ BUDYNKU ISTNIEJĄCEGO (DO ROZBIÓRKI)  
- - - - - GRANICE DZIAŁKI

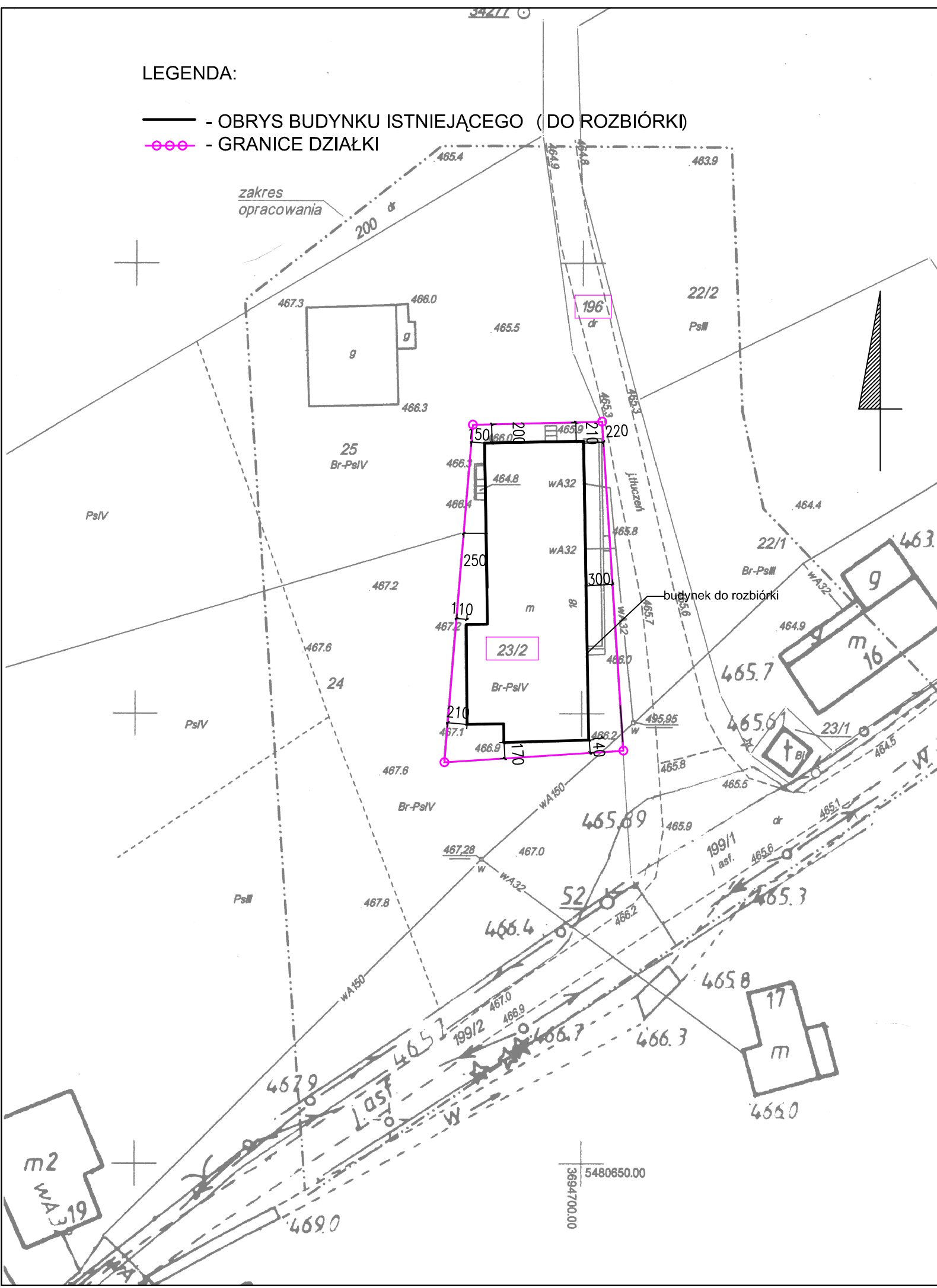

MAPA DO CELÓW PROJEKTOWYCH		
Oznaczenie kancelaryjne zgłoszenia pracy geodezyjnej		GK.BG.6640.266.2015.BG2
Nazwa miejscowości		Nowa Łomnica
Jednostka ewidencyjna	identyfikator	020806_5
	nazwa	Bystrzyca Kłodzka
Obręb ewidencyjny	identyfikator	0015
	nazwa	Nowa Łomnica (AM-1)
Skala mapy		1:500 472.434.2513
Nazwa układu współrzędnych	prostokątnych płaskich	1965/4
	układu wysokości	Kronsztadt 60
Oznaczenie granic obszaru, który był przedmiotem aktualizacji		
Granice wektoryzowane – nie spełniają wymagań dokładnościowych obowiązujących standardów technicznych		
Data opracowania mapy		7.07.2015 r.

Wykonanie niniejszej mapy nie było poprzedzone ustaleniami dotyczącymi ewentualnych służebności gruntowych obciążających grunty położone w granicach projektowanej inwestycji budowlanej.

BIURO USŁUG GEODEZYJNYCH  
Józef Bogusławski  
57-500 BYSTRZYCA KŁ., ul. Mickiewicza  
NIP 881-100-28-18 REGON 89036629  
tel. 721 295 895, 508 292 940  
wykonawca

GEODETA UPRAWNIONY  
mgr inż. Józef Bogusławski  
57-500 BYSTRZYCA KŁ., ul. Strażacka 3  
Or. Nr 9542 z dnia 22.06.1990 r.  
wyd. przez MGPIB  
tel. 721 295 895, 508 292 940  
geodeta uprawniony  
który opracował mapę

Inwestor: Gmina Bystrzyca Kłodzka ul. H. Sienkiewicza 6 57-500 Bystrzyca Kłodzka		Objekt: Rozbiórka świetlicy wiejskiej w Nowej Łomnicy. Faza projektowa inwentaryzacja
Adres budowy: ---- Nowa Łomnica 18 dz. nr 23/2, AM-1, obręb Nowa Łomnica		
Plan sytuacyjny.		Skala 1:500
Autor: nr uprawnień:	mgr inż. Bogdan Niemczuk	11.2015 r.
Opracował:	----	
Sprawił:	----	
		Rys. nr 1

Poświadczam, że niniejszy dokument został opracowany w wyniku prac geodezyjnych i kartograficznych, których rezultaty zawiera operat techniczny wpisany do ewidencji materiałów państwowego zasobu geodezyjnego i kartograficznego	
Organ prowadzący państwowy zasób geodezyjny i kartograficzny	STAROSTA KŁODZKI
Identyfikator ewidencyjny materiału zasobu - operatu technicznego	P.0208.2015.1299
Data wpisania operatu technicznego do ewidencji materiałów zasobu	28.07.2015
Imię, nazwisko i podpis osoby reprezentującej organ	

mgr inż. Edward Stępek  
Kierownik w Powiatowym Ośrodku Dokumentacji Geodezyjnej i Kartograficznej w Kłodzku  
Oddział w Bystrzycy Kłodzkiej  
w Wydziale Geodezji, Kartografii i Katastru